



Valokuvaohje

Suomessa siirrytään lähitulevaisuudessa uusiin passikuvavaatimuksiin, jotka perustuvat YK:n alaisen kansainvälisen siviili-ilmailujärjestön määritelmiin. Tarkoituksena on yhdenmukaistaa passikuvia ja varmentaa passinhaltijan tunnistamista. Uudet vaatimukset palvelevat erityisesti uusia biometrisia passeja, sillä niihin tallennettavaa sähköistä kasvokuvaa käytetään myöhemmin koneellisessa kasvontunnistuksessa.

Uusi valokuvaohje on tässä vaiheessa suositus, jolla pohjustetaan biometrinen passien käyttöönottoa. Kun biometrisiä tunnisteita sisältäviä passeja aletaan myöntää vuonna 2006, uusi valokuvaohje muuttuu velvoittavaksi. Siitä eteenpäin passihakemukseen liitettävän valokuvan on täytettävä tässä ohjeessa annetut vaatimukset.

Tämä ohje on Internetissä osoitteessa <http://www.poliisi.fi/passi/valokuvaohje> .

Ohjeet on jaettu kuuteen ryhmään:

Yleistä: Kuvan mittasuhteet ja muita yleisiä ohjeita. (s.2)

Tausta: Kuvaustustan ominaisuudet sekä ohjeita lasten passikuvia varten. (s. 5)

Asento: Kuvattavan asentoa koskevia ohjeita. (s.3)

Valaistus: Valojen kohdistusta ja voimakkuutta koskevia ohjeita. (s. 6)

Ilmeet ja asusteet: Kasvonilmeitä, silmälaseja ja päähineitä koskevia ohjeita. (s. 4)

Kuvan tekniset ominaisuudet: Tulostusta ja kuvaustekniikkaa koskevia ohjeita. (s. 7)

Yleistä

Tällä sivulla kuvaillaan passikuvavaatimuksia, jotka koskevat kuvan mittasuhteita ja muita yleisiä seikkoja.



1) oikein

2) oikein

- Valokuva voi olla mustavalkoinen tai värillinen.
- Hakemuksen kuva saa olla enintään kuusi (6) kuukautta vanha.



3) oikein



4) väärin:
liian kaukaa



5) väärin:
liian läheltä

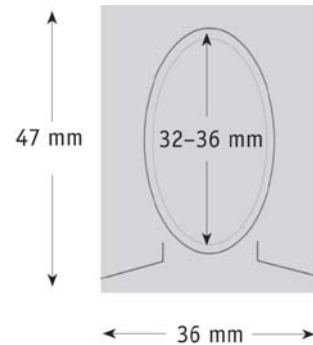

- Passikuvan koko säilyy uudistuksessa entisellään: korkeus 47 mm, leveys 36 mm, pääläen ja leuankärjen väli kuvassa 32-36 mm.
- Alle 11-vuotiailla hyväksytään kuva, jossa pään koko on ohjeessa annettua pienempi (mutta vähintään 25 mm), mikäli sumentumista tai muuta vääristymistä ei muuten voida välttää.
- Jos kuvattavalla on hyvin paljon tukkaa, tärkeintä on varmistaa, että pääläen ja leuankärjen väli kuvassa noudattaa annettuja mittoja.

Kuvattavan asento

Tällä sivulla käsitellään passikuvavaatimuksia, jotka koskevat kuvattavan asentoa. Lähtökohtana on, että pää on keskellä kuvaa ja sekä kasvot että hartiat ovat kohtisuorassa kameraan nähden.



1) oikein



2) väärin:
hartiat vinossa



3) väärin:
pää vinossa



4) väärin:
pää kallellaan

- Pään pitää olla suorassa ja keskellä kuvaa.
- Hartioiden täytyy olla samassa linjassa kasvojen kanssa eli suorassa kulmassa kameraan nähden. Muotokuvatyypisiä kuvia, joissa kuvattava katsoo olkansa yli, ei sallita.
- Kuva on otettava suoraan edestä. Kuvaa ei saa ottaa ylhäältä, alhaalta eikä sivulta.
- Katseen pitää kohdistua suoraan kameraan.

Ilmeet ja asusteet

Tällä sivulla käsitellään passikuvavaatimuksia, jotka koskevat ilmeitä, päähineitä ja silmälaseja. Perussääntö on, että kasvojen on näyttävä kokonaan ja erityisesti silmien on erotuttava selvästi.



1) oikein



2) väärin:
hymy suu auki



3) väärin:
kulmat koholla



4) väärin:
silmät sirillä

- Ilmeen on oltava neutraali.
- Suu ei saa olla auki.
- Silmien on oltava auki eikä niitä saa siristää.



5) oikein



6) väärin:
otsa peitossa



7) väärin:
huivin varjo



8) väärin:
silmät peittyvät



9) väärin:
heijastuksia

- Kasvojen on näyttävä kokonaisuudessaan. Esimerkiksi asusteet tai hiukset eivät saa peittää kasvoja. Erityistä huomiota on kiinnitettävä silmien erottumiseen. Esimerkkikuvassa 8 silmälasien sangat peittävät silmät osittain, ja esimerkissä 9 sen tekevät valonheijastukset.
- Tummia laseja ja silmälappua saa käyttää vain terveydellisistä syistä. Jos kuvattavalla on kirkkaan valon vaikutuksesta tummuvat lasit, tummuminen pyritään kuvaustilanteessa estämään valaistusta säätämällä. Mikäli tämä ei onnistu, lasit on otettava pois.

Tausta

Tällä sivulla käsitellään passikuvavaatimuksia, jotka koskevat kuvaustaustaa sekä lapsia kuvauskohteena.



1) oikein



2) väärin:
epätasainen
tausta



3) väärin:
kuvioitu tausta



4) väärin:
tumma tausta

- Taustan pitää olla yksivärinen ja tasainen.
- Taustan värin on oltava neutraali ja vaaleampi kuin kasvot. Paras väri on harmaa, jonka tummuusaste on 18 %.
- Taustalla ei saa näkyä varjoja.
- Kasvojen täytyy selkeästi erottua taustasta.



5) oikein



6) väärin:
lelu, taustalla
tyyny



7) väärin:
ei yksin kuvassa

- Muita ihmisiä tai tavaroita ei saa näkyä. Pientä lasta voi tukea, mutta mikään osa tukijasta ei saa näkyä kuvassa.
- Alle 11-vuotiailla hyväksytään kuva, jossa pään koko on ohjeessa annettua pienempi (mutta vähintään 25 mm), mikäli sumentumista tai muuta vääristymistä ei muuten voida välttää.

Valaistus

Tällä sivulla käsitellään passikuvavaatimuksia, jotka koskevat valaistuksen suuntaa ja voimakkuutta.



1) oikein



2) väärin:
kirkaspiste
otsassa



3) väärin:
sivualo/varjo

- Valaistuksen on oltava tasainen: kasvoilla tai taustassa ei saa näkyä varjoja eikä kirkaspisteitä.
 - Kirkaspisteitä syntyy yleensä poskille ja otsaan (kuva 2), kun käytetään vain yhtä kohdevalaisinta. On suositeltavaa käyttää hajavalaistusta, esimerkiksi kolmea kohdevalaisinta.
 - Salaman aiheuttamaa punasilmäisyyttä ei saa esiintyä.
- Valaistuksen täytyy olla luonnollisen värinen, ei esim. sinertävä eikä punertava.



4) oikein



5) väärin:
ylivalottunut



6) väärin:
alivalottunut

- Kuva ei saa olla yli- eikä alivalottunut.

Kuvan tekniset ominaisuudet

Tällä sivulla käsitellään passikuvavaatimuksia, jotka koskevat kuvan tulostuslaatua ja kuvaustekniikkaa.



1) oikein



2) väärin:
värivirhe, tahroja

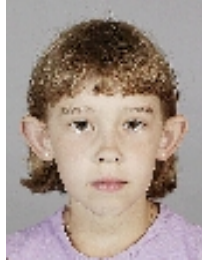

3) väärin:

pikselöityminen

- Valokuva tulostetaan korkealaatuiselle valokuvapaperille.
- Kuvan on oltava terävä.
- Kuvan täytyy olla puhdas: siinä ei saa olla esimerkiksi naarmuja, tahroja eikä ryppyjä.
- Kuvan manipulointi/retusointi on kielletty.



4) oikein



5) väärin:
optinen
vääristymä

- Kuvausobjektiivin tulee vastata kinokameraan suhteutettuna lyhyttä teleobjektiivia: 90-130 mm.
- Laajakulmaobjektiivin käyttö ei ole sallittua.